

EL MICALET GALÀCTIC

Propostes didàctiques Bernat, un científic enamorat

Elaborades per Josep Millo



PROPOSTES DE TREBALL*

(MATERIAL FOTOCOPIABLE)

* L'editorial autoritza la reproducció d'aquestes propostes de treball amb finalitats didàctiques, però recorda que no es permet la reproducció, per fotocòpia o altres mitjans, del llibre a què es refereixen.

A) FITXA DEL LLIBRE

TÍTOL DE L'OBRA:

AUTOR:

DIBUIXOS DE:

EDICIONS BROMERA, SL

COL·LECCIÓ: NÚM.:

1. El tema d'una novel·la és la idea que l'autor vol transmetre al lector i que desencadena les accions més importants.

Segons això, quin és per a tu el tema de

Bernat, un científic enamorat?

- ☐ Els companys i companyes d'escola.
- ☐ Les professions.
- ☐ Els laboratoris d'investigació.
- ☐ L'amor entre les persones.
- ☐ La publicitat.



2. Recorda i anota.

–El nom dels dos protagonistes d'aquesta història.

.....

–El nom d'altres personatges de l'obra que, segons tu, també són importants.

.....

.....

3. Quin personatge d'aquesta història t'agradaria interpretar si es tractara d'una obra de teatre? Per què?

.....

.....

.....

.....

4. Contesta.

–Quin és l'esport preferit de la mare i la tia de Marta?

—Per què va Marta a l'alqueria de Bernat?

–En què treballen els pares de Donat?

–Quin nom té la mascota de Bernat?

5. Quin és el moment de la narració que més t'ha agradat? Escriu el títol del capítol i explica breument el que hi ocorre.

6. Si hagueres de recomanar aquesta novel·la a algú, què li explicaries?



B. ACTIVITATS COMPLEMENTÀRIES

1. Copia cada sigla davant de l'invent a què correspon.

PPT / TRÀFEC / REFRESC / SOFÀ / PAU

.....	Recipient Especialment Fantàstic de Refrescar Econòmicament Sense Consum
.....	Poció de l'Amor Universal
.....	Seient Optimitzat per a Festejar Amorosament
.....	Transport Ràpid per a Aigua de la Font Ecològic i Canyer
.....	Poció de la Publicitat Total

2. Aquests enuncisats són vertaders o falsos? Demostra que has llegit el llibre.

Al principi de la novel·la, Marta està enamorada de Marc.	
Marta beu la PPT creient que està bevent la PAU.	
Donat juga en el mateix equip que Marta.	
A Carla també li diuen Carla Bocadaram.	
A Bernat sempre li ha agradat ballar.	

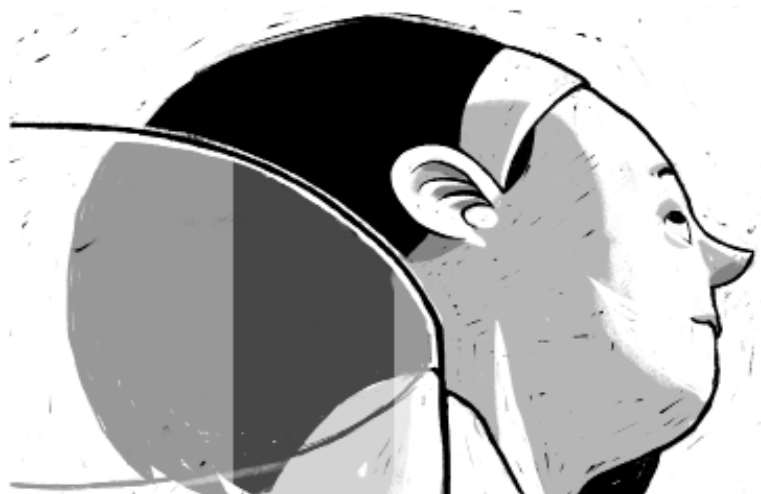



3. Tria el lloc on s'esdevé cada acció i anota'l en la casella que corresponga.

davant de la casa de Marta / al laboratori de Bernat /
la protectora / al pati de l'escola / el forn de Donat / la font

ACCIÓ	LLOC
Marta pren la poció PPT.	
La policia deté Bernat.	
Marta furta el patinet a Joanet.	
Xispa hi viu mentre Bernat està al calabós.	
Bernat ompli els bidons d'aigua.	
Bernat compra pastissos de carabassa.	

4. Escriu els noms dels personatges que diuen aquestes frases.

Hola, Marta! Vols una Light Cookie Chocolate?

.....

Au vinga, Maria, per favor! Es va tirar a posta dins de l'àrea! Jo, li hauria tret una targeta roja.

.....

Xe, mamà, encara portes les malles posades!

.....

No el pot deixar uns quants dies més a la garjola, senyor jutge?

.....

5. Tria un dels personatges que no apareixen il·lustrats a la novel·la i dibuixa'l.

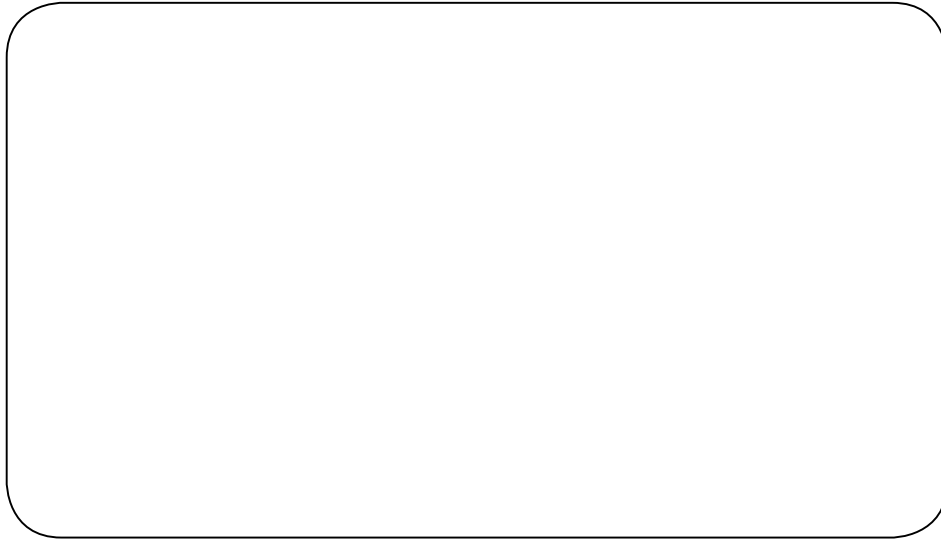

6. Observa la il·lustració i contesta:

–A quin moment de la novel·la correspon?

.....

–Quins personatges hi prenen part?

.....

–On es troben?

.....

–Per què hi ha anat?

.....

.....

.....

.....

.....

.....

.....

.....

.....

.....

.....



7. Inventa dos possibles títols per a la novel·la, i explica per què els has triat.

Títol 1:

.....

Títol 2:

.....

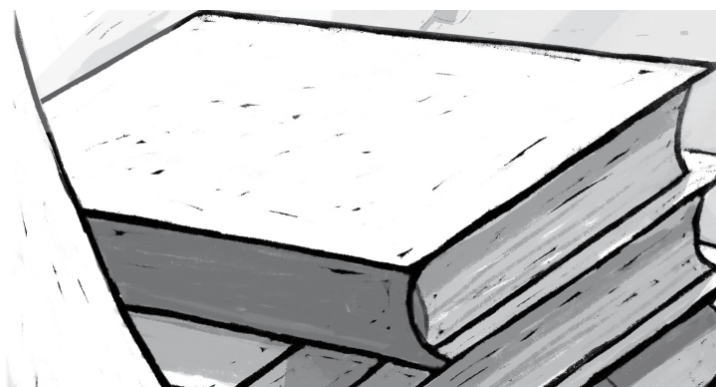

8. En el llibre apareixen unes quantes expressions o frases fetes. Relaciona aquestes amb el que signifiquen.

- | | |
|--------------------------------|--------------------------------|
| Faltar un bull • | • Ràpidament |
| Tenir tírria • | • Tenir poc trellat |
| En un tres i no res • | • Perdre el control d'u mateix |
| Sense fer-ne un brot • | • Tenir mania |
| Posar el cap davall de l'ala • | • No fer gens de faena |
| Perdre l'oremus • | • No voler veure la realitat |

9. Els científics i els inventors han contribuït a millorar la nostra vida. Relaciona cada personatge amb un invent o descobriment científic. Pots consultar una enciclopèdia.

J. Gutenberg / A. G. Bell / A. Fleming /
T. Edison / B. Franklin

- → penicil·lina
..... → impremta
..... → telèfon
..... → parallamps
..... → bombeta elèctrica



10. Els científics necessiten material de laboratori per a portar a terme les seues investigacions. Completa els noms d'aquests aparells amb les vocals que falten.



m.....cr.....sc p.....

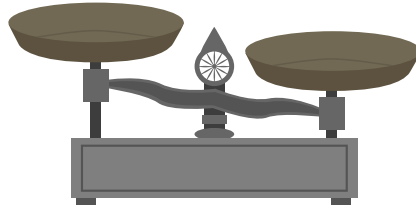

b.....l.....nç.....

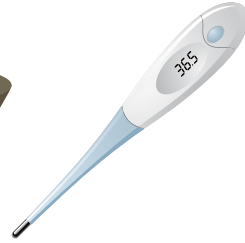

t.....rm.....m.....tr.....



pr.....v.....t.....



.....nc.....n.....d.....r

11. Marca l'opció adient i completa la frase.

Els narradors de Bernat, un científic enamorat, són.....

☐ Marc i Carla

☐ Bernat i Marta

☐ Bernat i la mare de Marta

☐ Marta i Donat

12. Posa l'accent ortogràfic a les paraules que calga.

caramel

al·lergia

hospital

formatge

entrepà

acrobàcies

carabasses

urgències

decepció

experiment

públic

àrbitre



13. Marta, sa mare i la tia Teresa són molt aficionades al futbol, però, ho eres tu? Demosta els teus coneixements i escriu la paraula que corresponga davant de cada definició.

alineació / àrbitre / mans / penal / córner

.....: persona encarregada de dirigir un partit i fer complir el reglament.

.....: llista de jugadors d'un mateix equip que disputen un partit.

.....: servei de baló que s'efectua des d'algun dels quatre angles del camp de joc.

.....: falta intencionada en tocar la pilota amb la mà o el braç.

.....: tir lliure directe a la porteria contrària sense més intervenció defensiva que la del porter.



14. Bernat té una gosseta que no lladra per la nit, però... saps quins animals fan els sons següents? Escriu-ne els noms que corresponga i fes una frase amb cadascun.

lladrar → gos. La gosseta de Bernat de nit no lladra.

piular →

renillar →

cloquejar →

mugir →

udolar →

15. Troba en aquesta sopa de lletres els altres noms (o malnoms) amb què són anomenats quatre personatges de la novel·la.

T	R	E	B	P	P	J	G	F	C	S
C	A	R	A	D	E	N	I	N	A	R
W	R	T	P	L	S	Q	E	R	R	T
S	D	D	G	K	A	Z	X	C	A	P
V	C	B	N	M	T	R	E	W	B	L
Z	X	D	S	A	T	R	U	P	A	H
M	B	V	F	G	H	J	U	K	J	G
A	S	X	F	R	E	C	V	V	O	F
Z	C	F	R	E	W	Q	A	J	C	X
V	B	B	O	C	A	D	A	R	A	M

16. Cada capítol del llibre va introduït per un redolí, una frase en dues línies que rima. Imagina que hi haguera més capítols, amb els arguments que s'indiquen, i inventa'n redolins explicatius.



–La mare de Marta se'n va a treballar com a ballarina a Rússia.

.....

–La tia Teresa troba un xicot molt atractiu.

.....

–Marta fitxa per un equip de futbol molt important.

.....

17. Observa aquestes il·lustracions extretes del llibre i respon a les preguntes.



–Qui és el personatge que hi apareix?

–Quina és la situació que representa?

–En quin moment de la narració s'esdevé? Què ha passat abans? Què passa després?



–Qui és el personatge que hi apareix?

–Quina és la situació que representa?

–En quin moment de la narració s'esdevé? Què ha passat abans? Què passa després?

18. Imagina que Pep Castellano, l'autor d'aquest llibre, visita la teua escola. Anota dos preguntes que li faries.

.....

.....

.....

.....

19. Encercla la paraula o les paraules que més bé descriuen la novel·la.

avorrida

difícil

extensa

interessant

divertida

entretinguda



Propostes didàctiques referides al llibre
Bernat, un científic enamorat (ISBN: 978-84-9824-648-3)

© Edicions Bromera, SL
Polígon Industrial I - 46600 Alzira
www.bromera.com

© Josep Millo Vallés, 2010
© Dibuixos de Jorge del Corral, 2010