

proposta didàctica

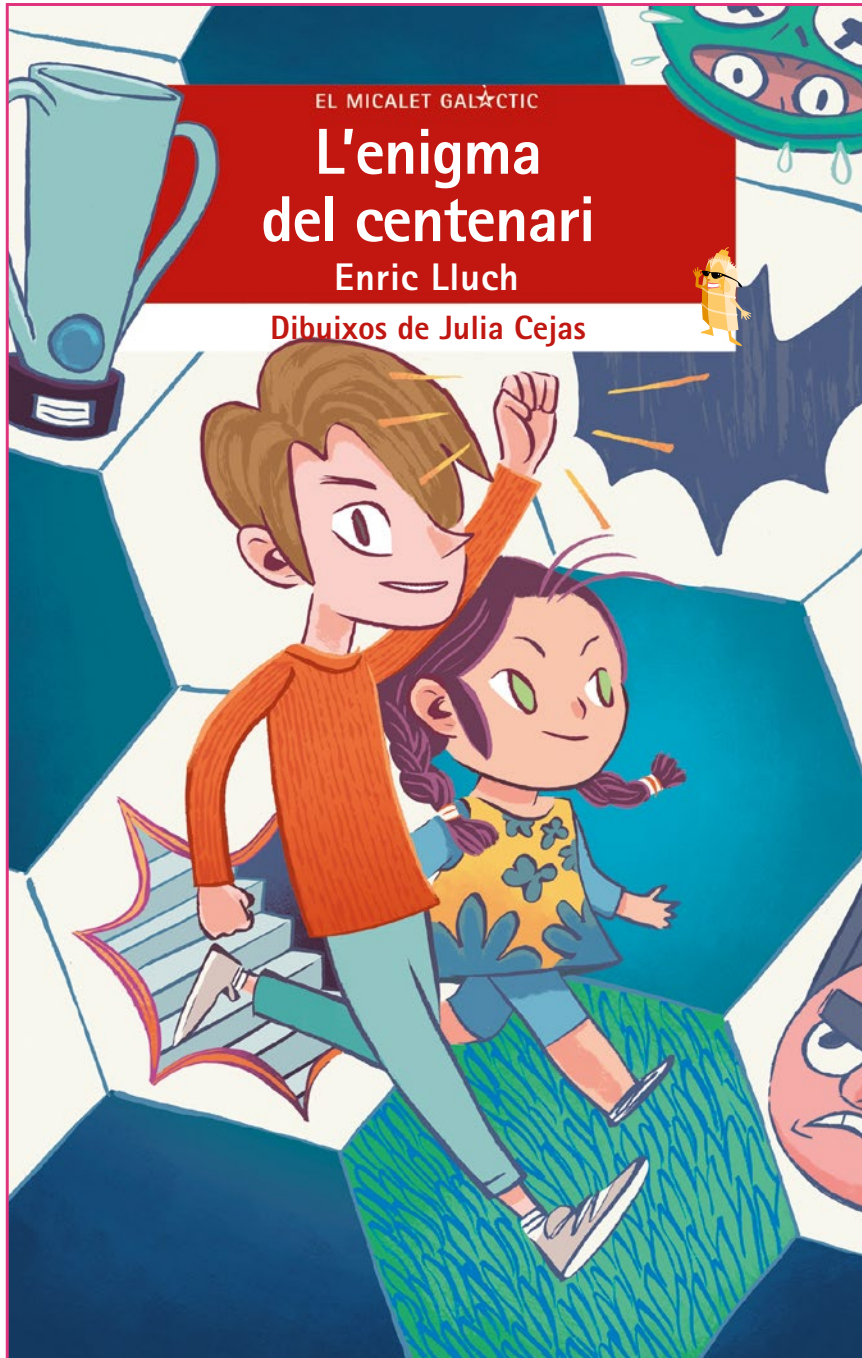

bromera



TÍTOL:

AUTOR:

IL·LUSTRADORA:

EDICIONS BROMERA

COL·LECCIÓ: SÈRIE: NÚM.:

ACTIVITATS



1. Marca amb una creu, en cada cas, la resposta correcta.

- Com es diuen els protagonistes del conte?

Miquel Neus Tere Encarna

- Com li diuen al pare de Neus?

Eladi Eliseu Emili

- Per què viatgen Miquel i sa mare a València?

A veure un partit de bàsquet

A visitar a la tia Clemència

A portar-li els regals a la seua cosina Neus

- Com van fins a València?

Amb tren i autobús

Amb tren i metro

Amb cotxe

- Per quina porta s'entra a l'estadi?

Per la porta 9

Per la porta 100

Per la porta 3





2. Què es troba Miquel mentre esperen que l'oncle Eladi torne amb la seua entrada? Descriu-ho i fes-ne un dibuix.

.....

.....

.....

.....



3. Qui ho ha deixat allà? Què els diu? Completa.

.....

.....

.....

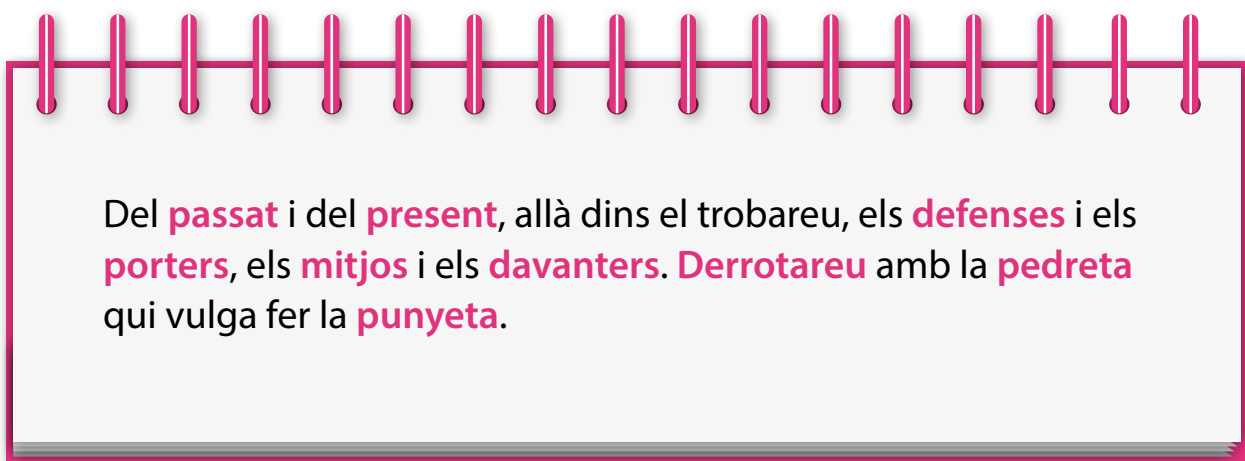



4. Quants anys té aquest personatge? Per què la seua edat és una dada important?

.....

.....

.....

.....



5. Busca en aquesta sopa de lletres els noms de quatre jugadors del València. Recordes com són coneguts? Escriu-ho.

G	P	U	P	J	E	I	L	Q
I	O	T	A	L	Z	P	Q	A
L	Q	R	Q	M	X	R	I	H
O	F	R	O	Q	C	C	T	J
E	T	E	D	S	V	X	R	S
D	B	S	N	R	T	F	M	E
A	M	D	U	T	A	I	D	U
M	A	F	M	U	E	G	Z	J
A	D	H	H	O	Q	A	T	A



.....

.....

.....

.....

.....

.....

.....

.....

.....



6. El senyor Asensi els conta un acudit a Miquel i a Neus per tractar de relaxar-los i que perden la por, però no ho aconsegueix. Inventa un acudit sobre cuina per a fer riure els teus companys i companyes.

.....

.....

.....

.....

.....

.....

.....



7. Qui és la dona-mascota? De quin equip és?

.....
.....
.....
.....
.....



8. Qui és Patrici Benavent? Per què va disfressat? Dibuixa'l amb una de les dues disfresses amb què apareix a la història.

.....
.....
.....
.....
.....
.....
.....
.....
.....
.....
.....



9. Qui és la dona que va amb Miquel i Neus?

.....
.....
.....
.....
.....
.....
.....
.....
.....
.....

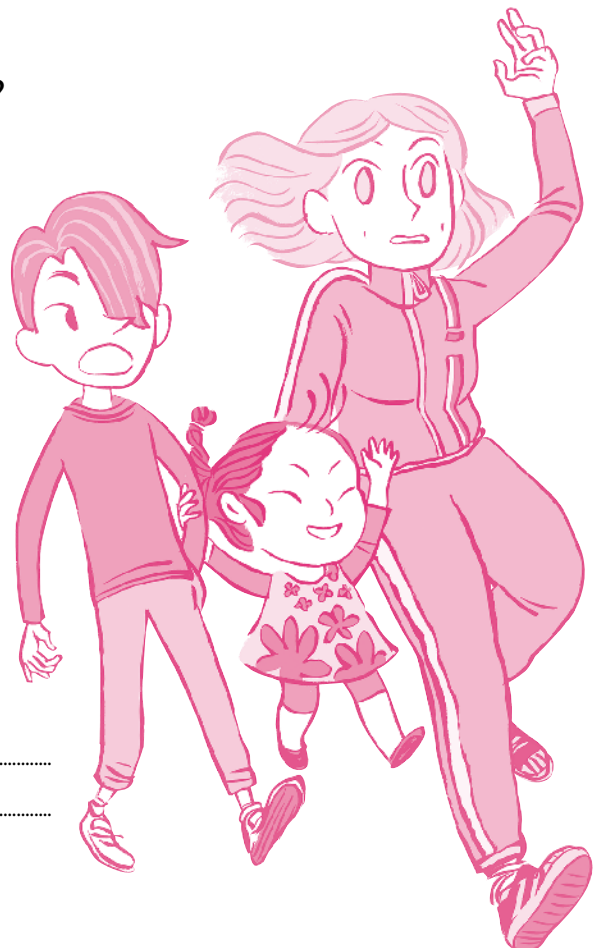

10. Què ha desaparegut de l'estadi Mestalla?

.....
.....

 **11.** Recordes quin camí segueixen Miquel i Neus en la seua aventura dins del Mestalla? Ordena'l.

- Saló de trofeus
- Carrer Arts Gràfiques
- Llotja VIP
- Cabina del VAR
- Vestuari de l'equip local
- Sala «Mascotes, visites i enhorabones»
- Línia del mig camp
- Sala de premsa



 **12.** Relaciona cada personatge amb el que diu quan s'apareixen amb la pedreta.

- | | |
|----------------------|-----------------------------|
| Ostres! ● | ● Guàrdies de seguretat |
| Tete! ● | ● Neus |
| Caram! ● | ● Policia |
| Mareta! ● | ● Cap del gabinet de premsa |
| La sota de bastos! ● | ● Tere |
| I l'as d'espases! ● | ● Miquel |
| I l'as d'oros! ● | ● Oncle Eladi |

 **13.** Qui era Tónico Puchades? Busca informació sobre ell i escriu breument la seua biografia.

.....

.....

.....

.....

.....

.....

.....

.....

.....



14. Imagina que eres tu qui té la pedreta. Com ho explicaries si et preguntaren com t'has transportat d'un lloc a un altre dins de l'estadi? Utilitza la teua imaginació per a inventar una història fantàstica i així mantindre en secret els poders màgics de la pedreta.

.....

.....

.....

.....

.....



15. Qui és el Cellut Major? Per què vol boicotejar la celebració del centenari?

.....

.....

.....

.....

.....



16. Què ocorre en la il·lustració? Explica-ho.

.....

.....

.....

.....

.....

.....

.....

.....

.....

.....

.....

.....

.....

.....

.....





17. Què fan per a poder escapar del guarda que els reté a la porta número 3? Explica-ho.

.....

.....

.....

.....

.....

.....

.....

.....

.....

.....

.....

.....



18. Inventa't un nou final per a la història.

.....

.....

.....

.....

.....

.....

.....

.....

.....

.....

.....

.....

.....

.....

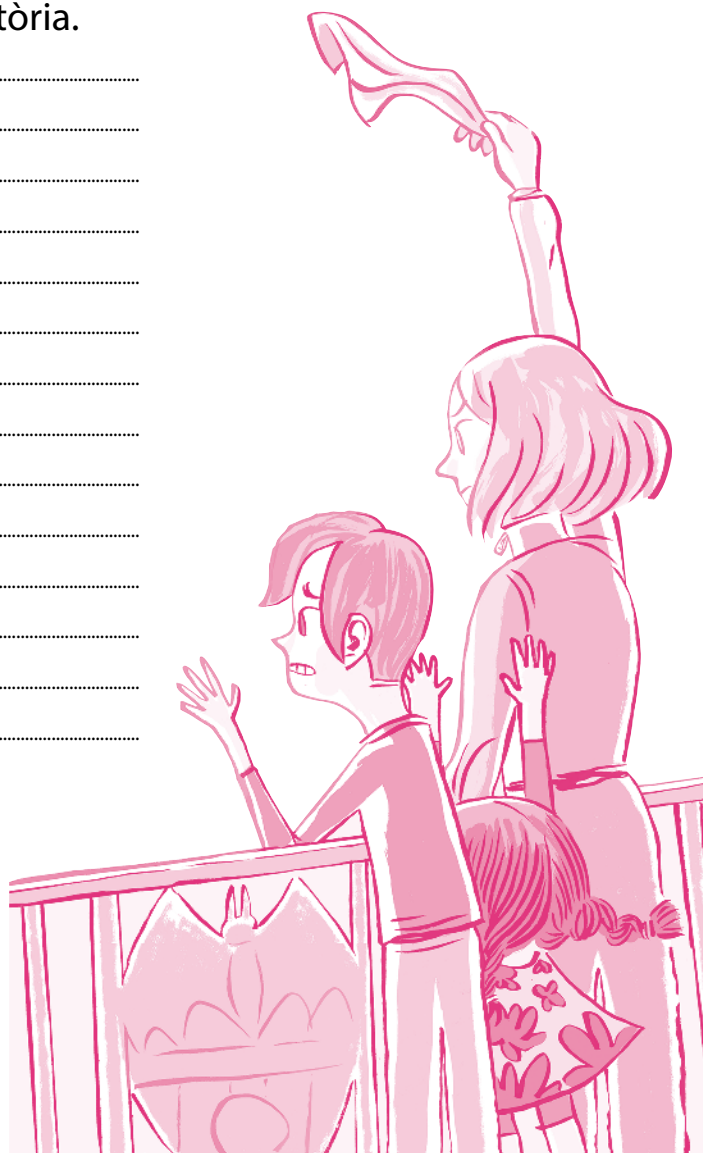

sèrie roja

a partir de 10 anys



Miquel i Neus assisteixen a la celebració del centenari del València CF. Però la seua visita es convertirà en una aventura quan els dos cosins hagen de salvar l'acte del Cellut Major, que està entossudit a sabotejar-lo. Per sort, comptaran amb l'ajuda de Tere, una exjugadora d'un equip femení, i del fantasma d'un antic jugador del club. Ho aconseguiran?

Enric Lluch (Algemesí, 1949) és un escriptor centrat en la literatura infantil i juvenil. Ha escrit més d'un centenar d'obres per al públic jove i els seus textos han sigut traduïts a totes les llengües de l'estat, i també a l'anglès, el francès, el portugués o l'alemany, entre altres.



Proposta didàctica referida al llibre

Lenigma del centenari

(ISBN: 9788490263334)

© Edicions Bromera, SL

www.bromera.com

© Anna Camilleri

Dibuixos de Julia Cejas Acuña