

Quadern **6** de valencià

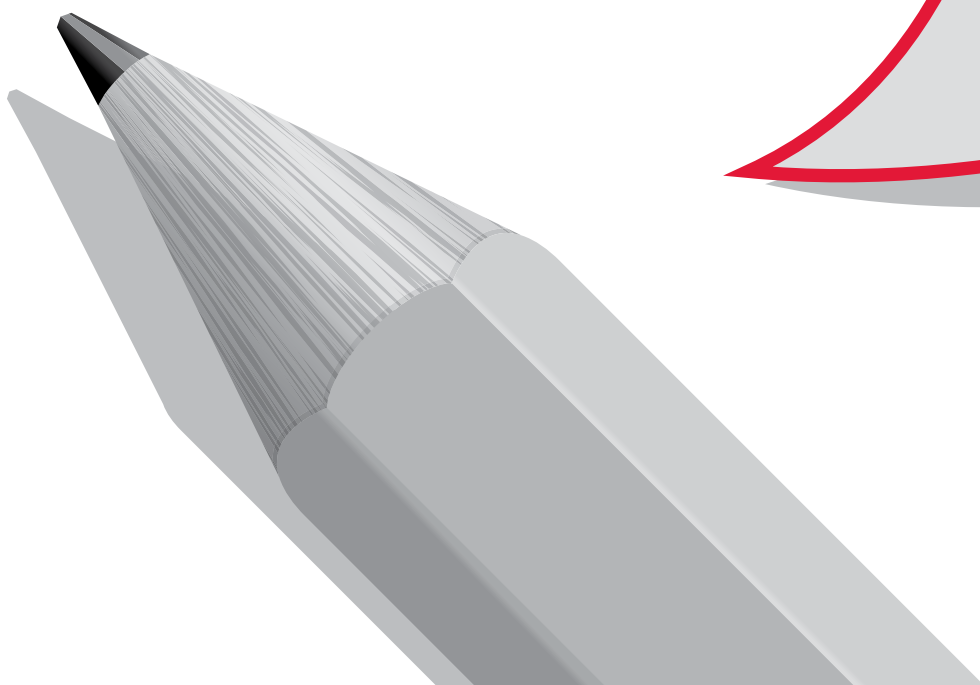

Accent agut i greu

1. Llig, encercla la síl·laba que sona més forta en les paraules destacades i anota-les davall.

Diuen que, per l'any de la **picor**, quan les **famílies** encara es reunien, de nit o quan feia mal oratge, al **voltant** de la llar per a **escoltar** amb les **boques** obertes les històries que **contaven** els més vells o els que més **gràcia** tenien, hi havia un **dragó** enorme que havia fet el cau en un dels **meandres** del riu **Túria** que, per aquell temps, llepava les **muralles** de la ciutat de **València** en el seu **camí** cap al mar.

JOSEP FRANCO. *El dragó del Patriarca*

Recorda...

La síl·laba que es pronuncia amb més intensitat en una paraula és la **síl·laba tònica**. Les altres síl·labes s'anomenen **àtones**. Totes les paraules tenen síl·laba tònica.

2. Classifica les paraules destacades del text anterior on corresponga i afeg dues paraules més.

La síl·laba tònica és l'última: paraules agudes	La síl·laba tònica és la penúltima: paraules planes	La síl·laba tònica és l'antepe- núltima: paraules esdrúixoles

3. Separa les síl·labes d'aquestes paraules i encercla'n la síl·laba tònica.

cànter	això	rellotge	pera	mussol	arròs	òrfena
música	motor	ciència	telèfon	químic	cançó	café
partit	escola	serra	autobús	termòmetre	hora	mosquit

4. Completa amb paraules que tinguen com a síl·labes tòniques les notes de l'escala.

do					
.....	re				
.....	mi			
.....	fa		
.....	sol	
.....	la
.....	si

5. Llig en veu alta les paraules de l'activitat 3 i classifica aquelles en què la síl·laba tònica té una e o una o.

e tancada: sona com en mestre	e oberta: sona com en èxit	o tancada: sona com en camió	o oberta: sona com en vora

6. Copia les paraules de l'activitat 3 que porten accent gràfic.

Porten accent obert o greu (`)	Porten accent tancat o agut (´)
<i>cànter,</i>	<i>música,</i>

7. Completa les normes d'ús de l'accent obert i el tancat.

Recorda...

La vocal **a** porta sempre accent Exemples:
 Les vocals **i, u** porten sempre accent Exemples:
 Les vocals **e, o** poden portar accent o Porten accent quan són obertes. Exemples: Porten accent quan són tancades. Exemples:

8. Resol les endevinalles i omple la graella amb paraules de l'activitat.

No és espelma i crema molt,
 camina pel pla i la serra;
 el pots amidar amb un pam,
 però és més gran que la terra.
 És el

Per les estances del cel
 es passeja una donzella
 vestida de robes blanques
 i brillant com una estrella.
 És la

Porta e oberta	
Porta o oberta	

Les llengües d'Espanya

En la meua família som cinc persones: els meus pares, la meua germana, el meu iaio i jo.

Ah!



1. Hi ha comunicació entre aquests xiquets? Per què?

.....

.....

2. Tenint en compte l'esquema següent, digues quins són els elements de la comunicació en l'escena anterior.

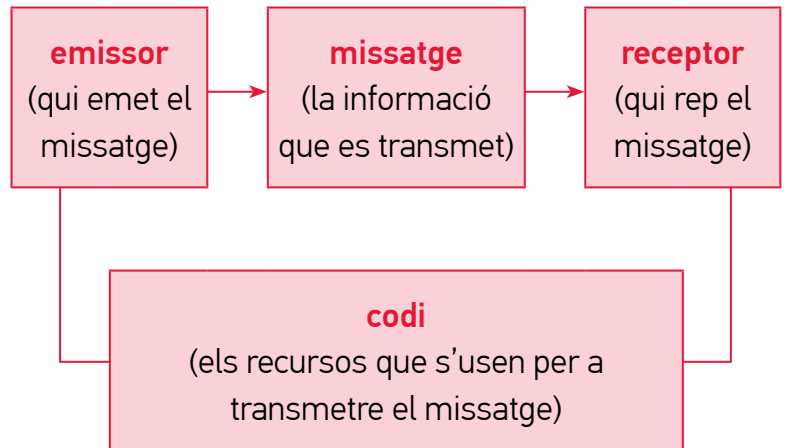

.....

.....

.....

.....

3. Relaciona cada situació de comunicació amb el codi que s'hi utilitza.

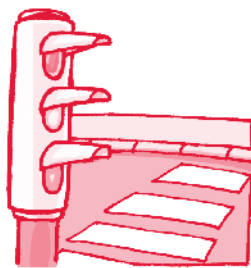

francés oral

gestos

valencià escrit

visual

4. Relaciona cada element de la comunicació amb la definició corresponent.

- | | |
|------------|---|
| Emissor • | • És qui rep el missatge. |
| Receptor • | • És la informació que transmet l'emissor. |
| Missatge • | • Són els recursos que s'usen per a transmetre el missatge. |
| Codi • | • És qui emet el missatge. |

Recorda...

La **comunicació** és un procés en què un emissor i un receptor intercanvien informació. Perquè es produísca la comunicació, l'emissor i el receptor han de compartir el codi.

El **llenguatge** és la capacitat dels éssers humans per a comunicar-se.

La **llengua** és el codi que usa una comunitat de parlants determinada.

5. A Espanya es parlen diverses llengües. Enumera-les.

6. Marca les comunitats autònomes en què es parla més d'una llengua.

- | | | | |
|--------------------------------------|--|---|------------------------------------|
| <input type="checkbox"/> Extremadura | <input type="checkbox"/> Canàries | <input type="checkbox"/> Catalunya | <input type="checkbox"/> Cantàbria |
| <input type="checkbox"/> Andalusia | <input type="checkbox"/> País Basc | <input type="checkbox"/> Comunitat Valenciana | <input type="checkbox"/> Aragó |
| <input type="checkbox"/> La Rioja | <input type="checkbox"/> Balears | <input type="checkbox"/> Castella i Lleó | <input type="checkbox"/> Múrcia |
| <input type="checkbox"/> Galícia | <input type="checkbox"/> Castella-la Manxa | <input type="checkbox"/> Astúries | <input type="checkbox"/> Madrid |

7. Indica quines llengües pròpies es parlen a l'Estat espanyol, i pinta cada comunitat autònoma del color que decidisques per a la seua llengua.

